

Adm.direktørs orientering

Status innføring DIPS Arena og Sectra PACS/RIS

Styremøte SSHF, 14.11.24

Respekt • Faglig dyktighet • Tilgjengelighet • Engasjement

Status innføring av DIPS Arena i SSHF

14.11.24

André Torbjørnsen Smitt-Ingebretsen
Prosjektleder

Respekt • Faglig dyktighet • Tilgjengelighet • Engasjement

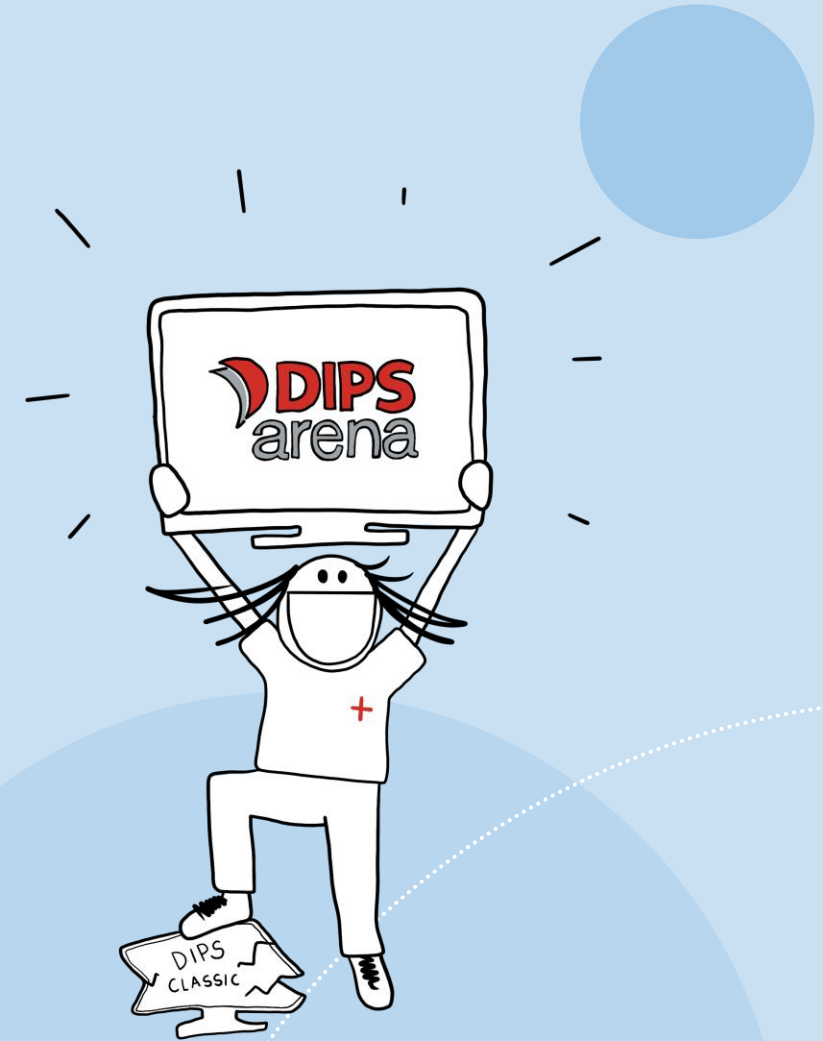

Produksjonssetting DIPS Arena

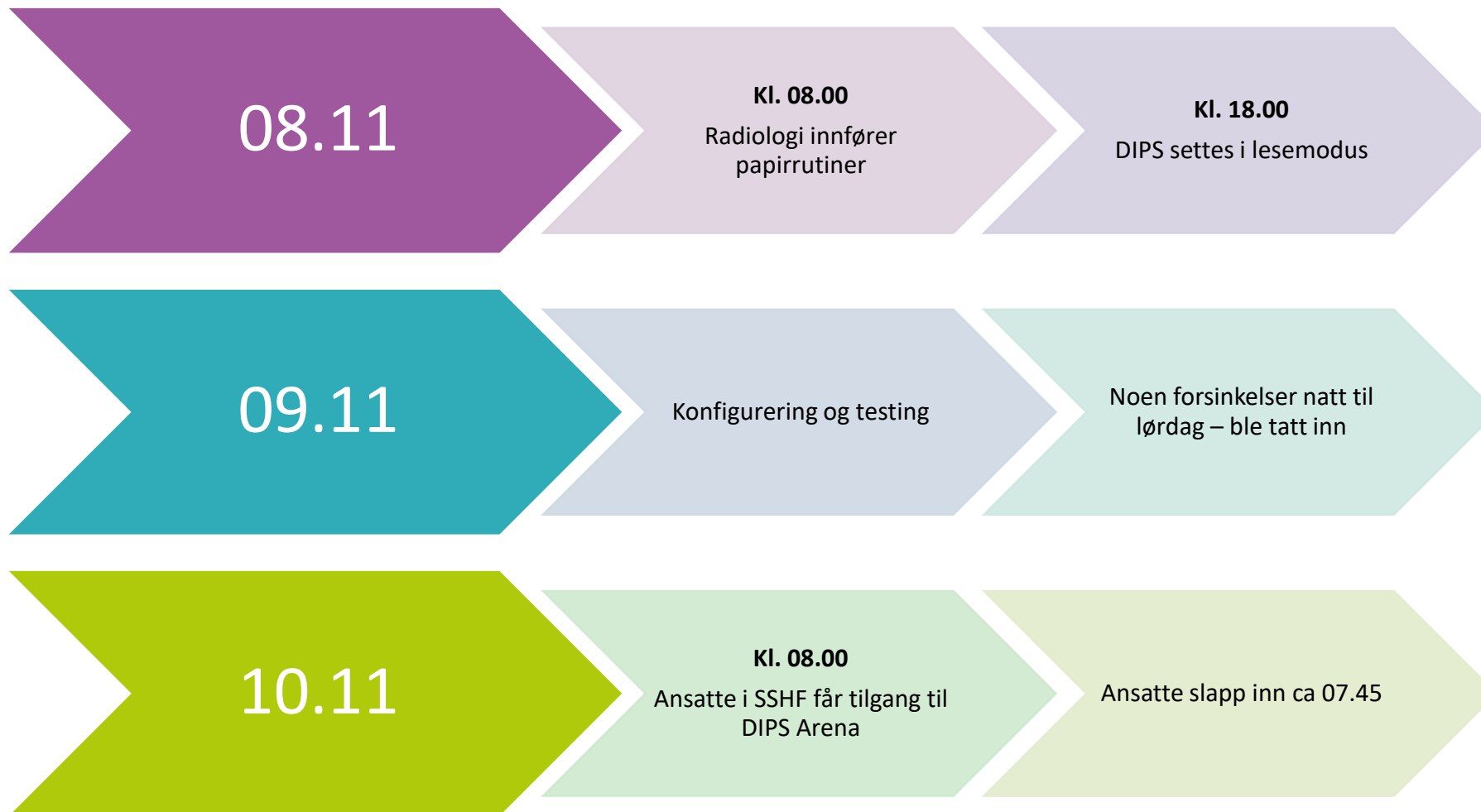

Produksjonssetting – hvordan gikk det?

- Fulgte fremdriftsplan
- Mange involverte fra DIPS, Sykehuspartner og Sørlandet sykehus
 - Veldig godt samarbeid
- Første produksjonssetting uten forsinkelser!

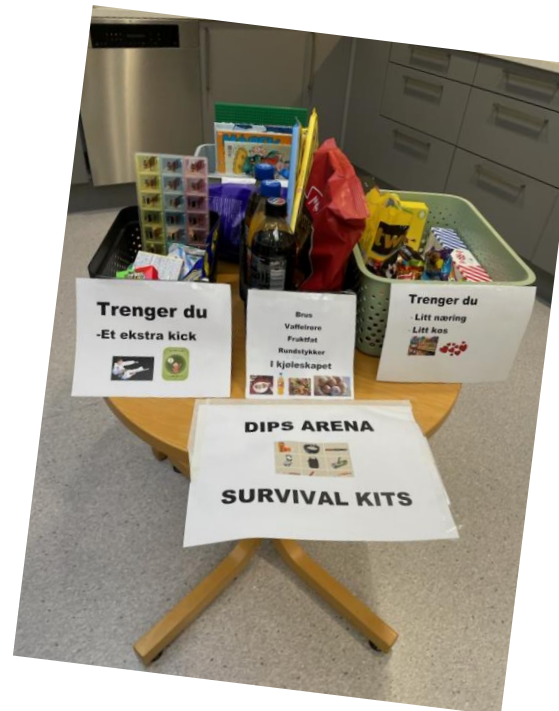

Hvordan går det nå?

- Mange henvendelser til oppstartstøtteteamene – både forventet og ønsket
- En del trenger justering av tilgang
 - Løses fortløpende
- Noen mindre feil som løses fortløpende
 - Ingen kritiske feil
- I følge Regional EPJ-modernisering er det færre henvendelser og mindre misnøye rundt tilganger enn ved andre helseforetak





Innføringen av regional radiologiløsning (Sectra PACS/RIS) ved SSHF

14.11.24

Signe Merete Barli og Nicolai Modalsli

Prosjektledere

Takk til alle som har bidratt til å gjennomføre en vellykket produksjonssettingen av regional PACS/RIS ved SSHF!

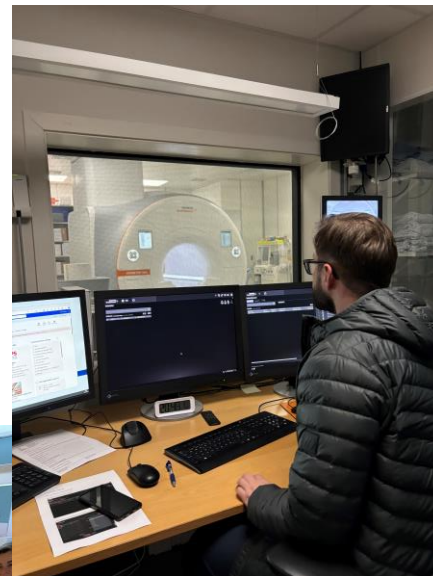
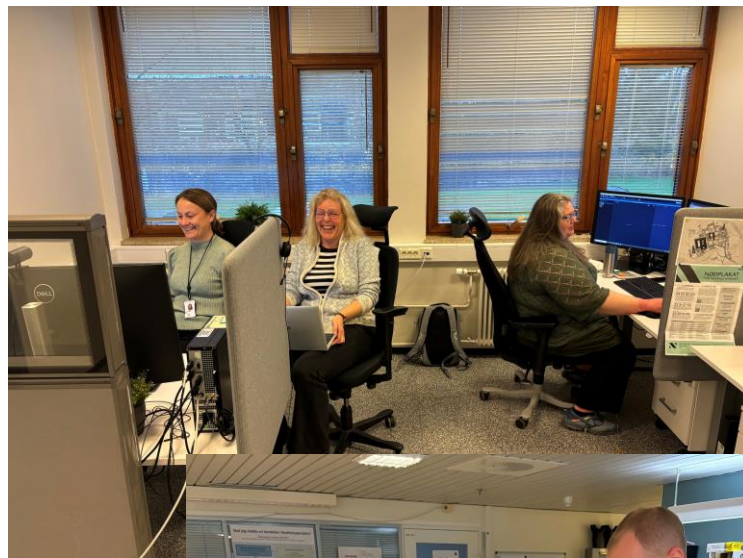

Produksjonssetting oppsummert

**Fredag 08.11
kl.08:00:**

PACS ble stengt for nye henvisninger og bilder

- Papirutiner ved radiologisk

**Fredag 08.11
kl.18:00**

Nedetid PACS, RIS i lesemodus

Migrering av RIS, database-sammenslåing av PACS

- 3 timers forsinkelse natt til lørdag som ble hentet inn. Ajour på plan lørdag morgen!

**Lørdag 09.11
kl.15**

Siste møte sammen med DIPS Arena gjennomført iht. plan

**Lørdag 09.11
kl.20:00**

Alle SSHF-ansatte fikk tilgang til Sectra PACS/RIS

**Lørdag 09.11
kl.23**

MTU-omlegging for radiologisk – Alt ok

Søndag 10.11

MTU-omlegging utenfor radiologisk – ca. 90%

- Følges opp ut over uke 46

Status per 13.11.24

Status feil og mangler

- Ingen treghet rapportert
- Mye nytt for ansatte
- Enkelte mindre problemstillinger (Saker meldt til Sykehuspartner)
 - Forventer flere saker meldt i løpet av uken.

Status etterarbeid

- 12-13000 fremtidig migrerte radiologiske henvisninger for SSHF (henvisninger til vurdering, bestilte, venteliste)
 - Mye arbeid for merkantilt ansatte ved radiologisk.

Status MTU-omlegging

- 20 av 174 gjenstår
 - Ingen kritiske
- Jobbes med å fullføre alle, avdeling for teknologi og innovasjon, i samarbeid med Sykehuspartner

Refleksjon – hvorfor har dette gått bra?

- Erfaring
 - DIPS Arena – femte foretak
 - Sectra PACS / RIS – tredje foretak
- Forberedelse
- Detaljplaner som følges
- Svært godt faglig samarbeid mellom flere virksomheter
 - Sykehuspartner, DIPS AS, Sectra Norge, andre helseforetak og Sørlandet sykehus HF
- Mottaksprosjektet – prosjektpressurser som forstår sykehus
- Informasjon – informasjon - informasjon
- Prosjektet og ansatte
 - Engasjement, motivasjon og positivitet 😊

Stor takk til alle involverte, og spesielt takk til alle ansatte som har forberedt seg godt og tatt overgangen bra 😊

