

# Barselomsorgen i Kristiansand

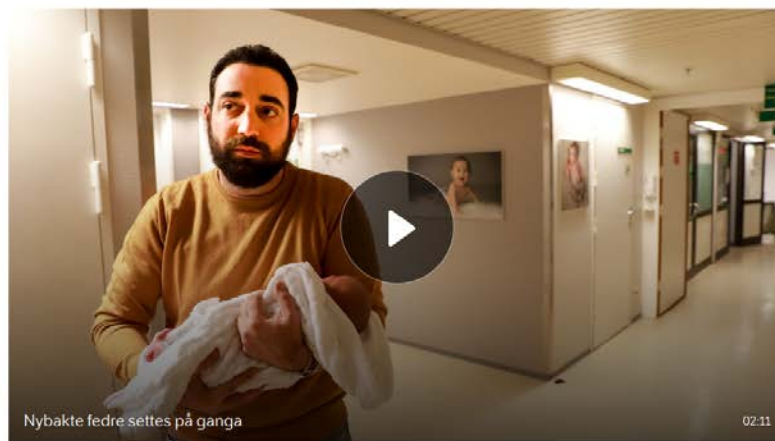

## Nybakte foreldre settes på gangen

Det er store forskjeller på hvordan sykehusene i Norge inkluderer pappa eller partner etter fødselen. Sykehuset i Kristiansand er et av de dårligste.



Nybakte fedre settes på ganga

02:11

Antonio fikk lem minutter på seg til å forlate kone og barn på barselrommet fordi en annen nybakt mamma trengle plassen.



**Anne Wirsching**  
Journalist

Publisert 5. feb. kl. 05:20  
Oppdatert 11. feb. kl. 12:46

# Bakgrunnen for reportasjene om barselomsorgen

“ Det foreslås at det legges til rette for opphold i familierom på sykehuset, slik at begge foreldrene kan være til stede så langt det er mulig

↳ NASJONAL FAGLIG RETNINGSLINJE FOR BARSELMSORGEN (2014)





- Nasjonalt:
  - 8279 inkluderte kvinner
  - 3747 svar
  - 45,3 % svar
- SSHF: 287 svar - 42 %
  - SSK: 171 svar - 44 %
  - SSA: 91 svar – 41 %
  - SSF: 25 svar - 32 %

**Tabell 1:** Vektete og justerte resultater på indikatorene. Skala 0–100 der 100 er best

| Indikator  | Gjennomsnitt<br>2016 | Sammenlig-<br>net<br>med snittet | Endring<br>fra<br>2011 | Lands-<br>gjennom-<br>snitt |
|--|----------------------|----------------------------------|------------------------|-----------------------------|
| Relasjonen til personellet ved fødeavdelingen            | 86                   |                                  | ↑                      | 86                          |
| Rammer og organisering ved fødeavdelingen                | 81                   |                                  | ↑                      | 81                          |
| Ivaretakelse av partneren ved fødeavdelingen             | 89                   |                                  | →                      | 88                          |
| Relasjonen til personellet under barseloppholdet         | 79                   |                                  | →                      | 79                          |
| Informasjon om kvinnens helse under barselopp-<br>holdet | 61                   |                                  | →                      | 58                          |
| Informasjon om barnet under barseloppholdet              | 68                   |                                  | →                      | 67                          |
| Rammer og organisering under barseloppholdet             | 66                   |                                  | →                      | 68                          |
| Ivaretakelse av partneren under barseloppholdet          | 74                   |                                  | →                      | 77                          |

For institusjonsnivå og helseforetaksnivå er endringene testet med et signifikansnivå på 0,05, mens endringer på regio-  
nalt og nasjonalt nivå er testet med et signifikansnivå på 0,01.

# Kristiansand

**Tabell 1:** Vektete og justerte resultater på indikatorene. Skala 0–100 der 100 er best

| Indikator   | Gjennomsnitt 2016 | Sammenlignet med snittet | Endring fra 2011 | Landsgjennomsnitt |
|---|-------------------|--------------------------|------------------|-------------------|
| Relasjonen til personellet ved fødeavdelingen       | 86                |                          | →                | 86                |
| Rammer og organisering ved fødeavdelingen           | 79                |                          | →                | 81                |
| Ivaretagelse av partneren ved fødeavdelingen        | 87                |                          | →                | 88                |
| Relasjonen til personellet under barseloppholdet    | 77                | -**                      | →                | 79                |
| Informasjon om kvinnens helse under barseloppholdet | 57                |                          | →                | 58                |
| Informasjon om barnet under barseloppholdet         | 66                |                          | →                | 67                |
| Rammer og organisering under barseloppholdet        | 61                | -***                     | →                | 68                |
| Ivaretagelse av partneren under barseloppholdet     | 67                | -***                     | ↓                | 77                |

For institusjonsnivå og helseforetaksnivå er endringene testet med et signifikansnivå på 0,05, mens endringer på regionalt og nasjonalt nivå er testet med et signifikansnivå på 0,01.

Kristiansand skårer på snittet, med unntak av de to siste forholdene:

- Rammer og organisering under barseloppholdet
- Ivaretagelse av partneren under barseloppholdet



# Tilrettelegging for partner – detaljer KK

| Spm nr         | Spørsmål   | An-tall svar | Gjen-nom-snitt | Ikke i det hele tatt/ I liten grad | I noen grad | I stor grad/ I svært stor grad | End-ring fra 2011 |
|----------------|--|--------------|----------------|------------------------------------|-------------|--------------------------------|-------------------|
| <b>Partner</b> |  |              |                |                                    |             |                                |                   |
| K091           | Ble partneren din tatt imot på en god måte av helsepersonellet under barseloppholdet?  | 161          | 3.9            | 13                                 | 14          | 73                             | →                 |
| K092           | Ble det lagt til rette for at partneren din kunne være til stede hvis dere ønsket det? | 167          | 3.5            | 25                                 | 22          | 54                             | ↓                 |

## Andre til sammenligning:

Helse Sør-Øst:

- K091 – (n: 2023) - snitt 4,4 - i stor grad/svært stor grad: 92 %
- K092 – (n: 2014) - snitt 4,6 - i stor grad/svært stor grad: 92 %

Arendal:

- K091 – (n: 89) - snitt 4,4 - i stor grad/svært stor grad: 90 %
- K092 – (n: 89) - snitt 4,5 - i stor grad/svært stor grad: 91 %

Flekkefjord:

- K091 – (n: 23) – snitt 4,6 - i stor grad/svært stor grad: 100 %
- K092 – n: 23) - snitt 4,5 - i stor grad/svært stor grad: 84 %

# Barselrom

---

|      |   |     |              |    |
|------|---|-----|--------------|----|
| K074 | Hvor tilbrakte du mesteparten av barseltiden? | 171 | Enerom       | 44 |
|      |   |     | Flermannsrom | 47 |
|      |   |     | Familierom   | 7  |
|      |   |     | Barselhotell | 0  |
|      |   |     | Fødestue     | 1  |
|      |   |     | Annet        | 1  |

---

I Kristiansand brukes enerom i praksis som familierom på barsel. Tallene for enerom og familierom er derfor i denne sammenhengen slått sammen, siden fokus i reportasjene er fars muligheter for tilstedeværelse.

På enerom er det ikke plass til to kvinner med barn, men det er plass til at mor, barn og far kan overnatte sammen.

Det arbeides for å forbedre situasjonen\_

- 2016: 5 familierom
- 2017: 8 familierom
- Samarbeid mellom Kvinneklinikken og nyfødtintensiv

# Fødsler Agder 2013-2017

2016: 3489 fødsler  
2017: 3225 fødsler

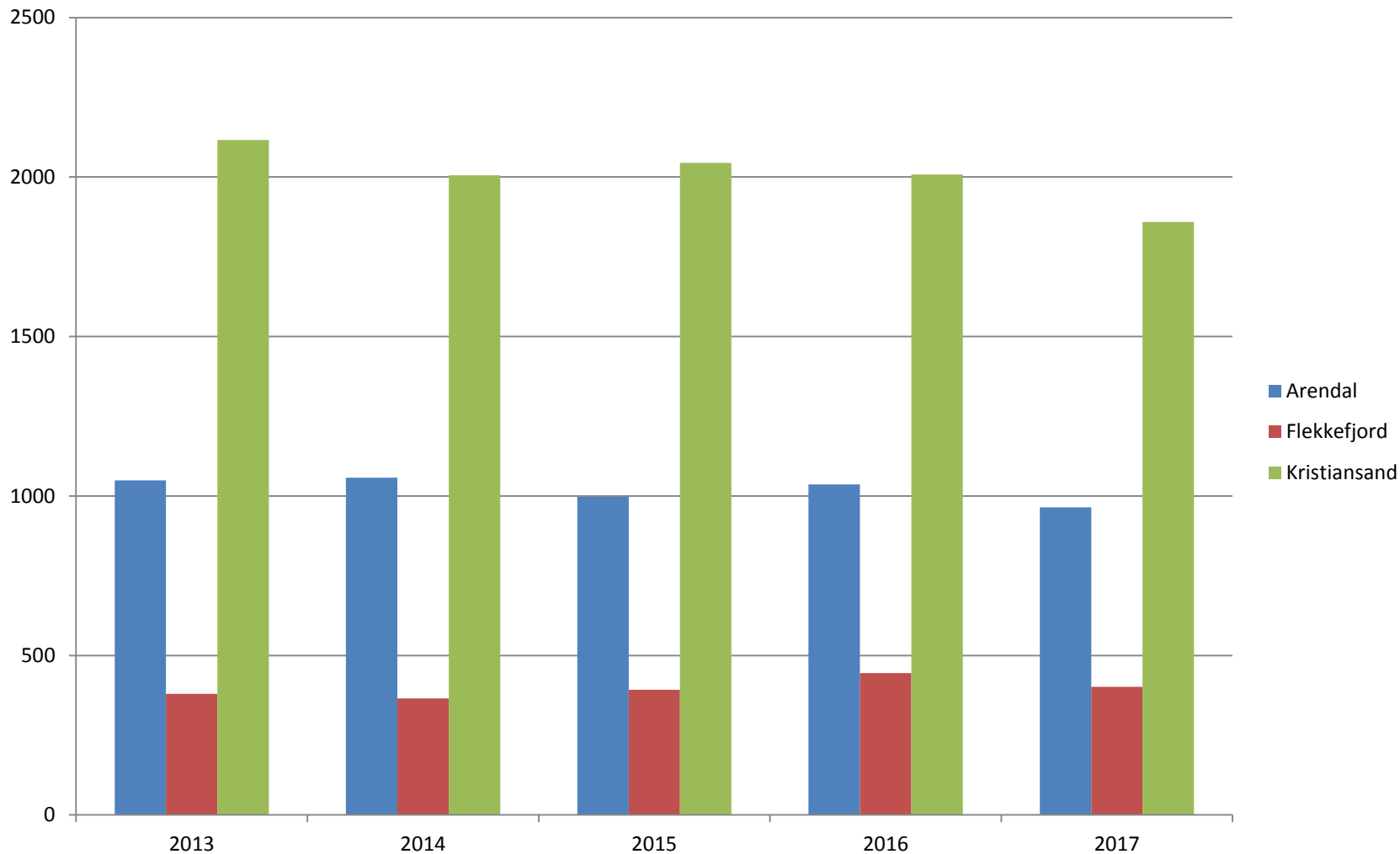



## Øvrige forhold

- Kvinneklubben ønsker å følge anbefalingene i de nasjonale retningslinjene
- Kvinneklubben har ansvar for mange risikofødsler, jf. styresak 38-2015 *Implementering av fødeveilederen* («Et trygt fødetilbud»)
- Pasientsikkerheten kommer først – også foran overnattingsmulighetene for far ved fødsel
- Gravide orienteres om fødetilbudene i Flekkefjord og Arendal. Jordmortjenestene i kommunene er informert om fødetilbudene ved de to andre sykehusene.
- Det er fritt sykehusvalg ved fødsel